SETTIMANALE ANNO 103
23 novembre 2022 - N°49
€1,90
VISIBILIA

Novella 2000

AUSTRIA 6,00 € - BELGIO 5,80 € - FRANCIA 6,20 € - GERMANIA 7,10 € - LUSSEMBURGO 6,00 € - PMon.-CAzz.-Corsica 6,30 € - PORTOGALLO 5,30 € - SPAGNA 5,30 € - SVIZZERA Italiana 6,80 Chf - SVIZZERA Francese 7,10 Chf - SVIZZERA Tedesca 7,10 Chf

ESCLUSIVO

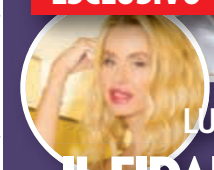

LUCIA BRAMIERI

IL FIDANZATO DELLA MARINI MI CERCA SEMPRE

di Fabrizio Barbuto

Novella 2000 con Visto a soli € 2,50 euro Italy only

ESCLUSIVO

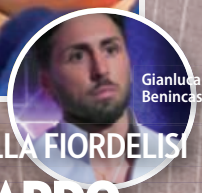

Gianluca Benincasa

GF VIP: L'EX DELLA FIORDELISI

CON EDOARDO NON PUÒ DURARE AMA ANCORA ME

di Armando Sanchez

Uniti dai Beatles

Re Carlo & Mina

diretto da ROBERTO ALESSI

Carta riciclata certificata

DOPO IL CASO PRATI, COME DIFENDERSI DAL CATFISHING

di Angelica Dattolico

I 50 ANNI DI MISTER GUCCI CON DICAPRIO

LEOTTA E IL VICHINGO: LUNA DI MIELE A MIAMI

di Pierluigi Gaudio

ISSN 1120-4443
9 771120 444103 20049

Il piacere di piacersi

a cura di Pierfrancesco Bove

L'ESPERTO DI CHIRURGIA PLASTICA E MEDICINA ESTETICA DI NOVELLA 2000 PRESENTA LA SUA RUBRICA "MI FACCIO BELLA... PER ME" TUTTI I SABATO MATTINA ALL'INTERNO DEL PROGRAMMA DI RAIDUE "PER ME" CONDOTTO DA SAMANTA TOGNI E FILIPPO MAGNINI. UN APPUNTAMENTO CON I SEGRETI DELLA BELLEZZA E DEL BENESSERE, ALLE 9.35 CIRCA

pierfrancescobove
segretaria.drbove@gmail.com
www.pierfrancescobove.it
Pierfrancesco Bove
Direct Line 3756046764

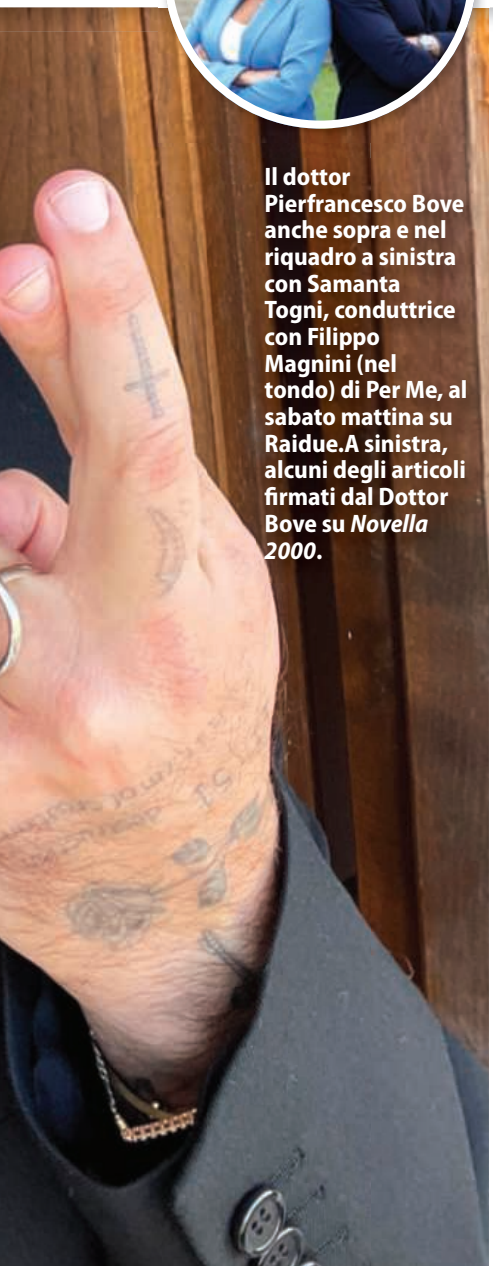

Il dottor Pierfrancesco Bove anche sopra e nel riquadro a sinistra con Samanta Togni, conduttrice con Filippo Magnini (nel tondo) di Per Me, al sabato mattina su Raidue.A sinistra, alcuni degli articoli firmati dal Dottor Bove su *Novella 2000*.

OGNI SABATO MATTINA SU RAIDUE

Una colazione con il Dottor Bove e la bellezza

Pierfrancesco Bove, nominato tra i migliori chirurgi plastici estetici in Italia, e prestigioso collaboratore di *Novella 2000*, entra nel cast di *Per Me*, programma del sabato mattina di Rai2 condotto da Samanta Togni e Filippo Magnini, che regala preziosi spunti sulla bellezza.

Tutti i sabati mattina dalle 9.35 circa, tra un cornetto e un caffè, potremo gustarci i sorprendenti consigli del Dottor Bove, con la sua rubrica *Mi faccio bella… Per ME*.
L'esperto di bellezza condivide con i telespettatori succose nozioni di medicina e chirurgia estetica; ma non mancheranno come contorno insegnamenti sulla medicina del benessere e rigenerativa.
Ma partiamo dall'inizio.

Chi è il Dottor Bove?
Facciamo parlare i Social Media, perché ormai sono loro la bocca della verità, e chiunque incontriamo, la prima cosa che si fa, cos'è? Un'occhiata sui canali social.
Molto seguito su Instagram, Tik Tok e Facebook, il Dr. Bove spopola grazie alla sua semplicità e umanità, ma soprattutto per la sua professionalità. Icona indiscussa, perché da sempre propone una medicina estetica che sia innovativa, futuristica ma allo stesso tempo estremamente naturale, che è in realtà il lavoro più difficile per un chirurgo, donare naturalezza è un po' come la magia, il trucco c'è ma non si vede, ed è comunque in grado di lasciare tutti gli spettatori a bocca aperta.

Sulla scia del successo sui social, nascono le "drbovegirls", chi sono?
Sono fan del Dr Bove che attraverso testimonianze, storie, vlog, reel, commenti e like raccontano le loro esperienze e i loro percorsi nella metamorfosi del loro ESSERE grazie agli interventi medici e chirurgici del Dottor Bove.
L'immancabile slogan " #paroladeldottorbove" si vede ovunque, come sui social così anche nella sua nuova sede B YOU CLINIC, nei pressi del Duomo di Milano.

E ora arriviamo alla attualità: la rubrica *Mi faccio bella… per ME*" di cosa parla?
«È un onore per me far parte di un programma rivolto verso nuovi orizzonti, dedicandomi un'intera rubrica per poter comunicare apertamente con il pubblico, e poter trasmettere la mia conoscenza sull'argomento della bellezza, facendo due chiacchiere a 360 gradi», Risponde Pierfrancesco Bove.
«I temi trattati varieranno da viso a corpo, dall'estetica più naturale a quella più avanzata. Si approfondiranno le funzionalità più innovativi macchinari che arricchiscono sempre di più le potenzialità dei medici e chirurghi estetici. Il titolo *Mi faccio bella… per ME* evidenzia la mia visione nei riguardi di donne e uomini che vogliono migliorarsi, e apportare piccoli cambiamenti per essere appagati con se stessi e amarsi di più, non per piacere agli altri».

Queste e molte altre tematiche verranno affrontate ogni sabato dalle 9.35 circa su Rai Due.